

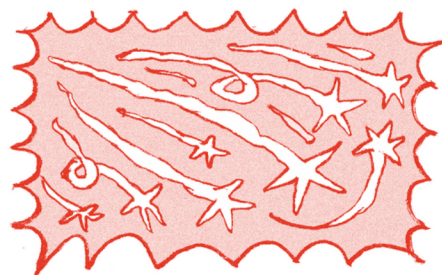

LA CITÉ DE NOËL

VILLAGE DE NOËL XXL À LA CITÉ FERTILE
DU 2 AU 16 DÉCEMBRE



Pour son dernier hiver, la Cité Fertile se transforme en village de Noël et soutient la création sous toutes ses formes. Marché de Noël avec +60 stands de créateur.ice.s éco-responsables et solidaires, restaurateur.ice.s locaux avec leur stands de streetfood gourmands, maxi espace jeux upcyclés pour toute la famille, exposition d'artistes émergent.e.s, bains nordiques et sauna, musique live et performances. 3 week-ends qui feront le bonheur des petit.e.s et des grand.e.s.

Plongez au cœur de la féerie d'un village de Noël insolite au coeur d'une ancienne gare, pour des fêtes où l'écologie se mélange à la fête.

CE QUI VOUS ATTEND ★



MARCHÉS DE NOËL

Des stands différents
chaque week-end



ESPACE JEUX

mini-golf, jeux en bois géants,
chamboulfoot, espace bébé...



STREETFOOD ET BARS

Crêpes, baos, poulet frit,
chocolat et vin chaud



BAIN NORDIQUE

Banya itinérants, bains
de vapeur & sauna



EXPOSITION & ATELIERS

Mini expo photo, oeuvres
participatives et ateliers artistiques

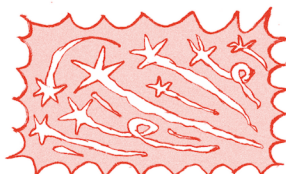

SOIRÉES FESTIVES

Concerts, musiques live,
performances, dances

AGENDA DES MARCHÉS DE NOËL

THE GROS MARCHÉ 2-3 DÉCEMBRE

Marché de Noël vintage
et de seconde main

SHIZEN 9-10 DÉCEMBRE

Un village de Noël
100% japonais

MAJA MERCADO 16-17 DÉCEMBRE

Marché de Noël de la
scène émergente
d'Île de France

UTILE 16-17 DÉCEMBRE

Marché de Noël
de l'objet céramique



VENIR

La Cité de Noël,
Le village de Noël à la Cité Fertile
14 avenue Edouard Vaillant
93500 Pantin

HORAIRES

La Cité de Noël
Ouverture tous les week-ends
Du 2 au 16 décembre
Samedi >> 12h à 01h
Dimanche >> 12h à 20h

CONTACTS

Cité Fertile - Amélie Chaumeton
com@citefertile.com

Presse - Lollypop Communication
Radio & Tv : verob@lollypopcommunication.com
Presse écrite : marino@lollypopcommunication.com